MIESZKANIE NR 69
2 POKOJE/ 44,12 m²

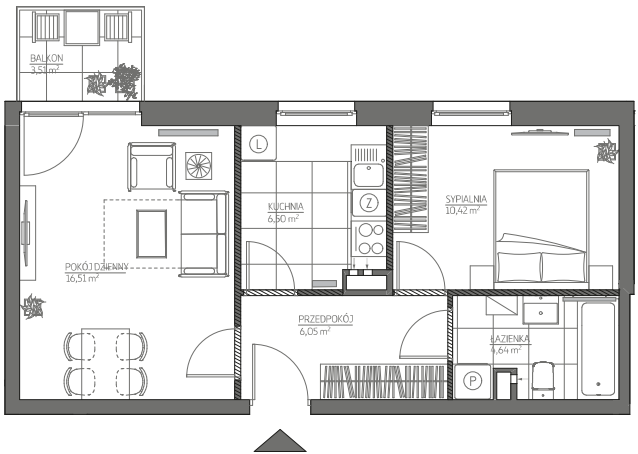

0 1 2 3 4 5m

OLDNOVA

Gdańsk
Panieńska 3

DANE LOKALU:

LOKAL NR:	LICZBA POKOI:	POW. UŻYTKOWA:
69	2	44,12 m²
BUDYNEK :	**KLATKA :**	**PIĘTRO**
1	A	4

ZESTAWIENIE POWIERZCHNI

Pokój dzienny	16,51 m²
Sypialnia	10,42 m²
Kuchnia	6,50 m²
Łazienka	4,64 m²
Przedpokój	6,05 m²
Balkon	3,51 m²
W tym: powierzchnia pod ścianami działowymi możliwymi do demontażu/wyburzenia	1,39 m²

POŁOŻENIE MIESZKANIA W BUDYNKU

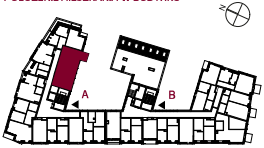

WARTOŚĆ BRUTTO (PLN):

PROJEKTANT

DOMINO grupa architektoniczna
Wojciech Dunaj
info@grupodomino.pl

budimex
nieruchomości

Aleja Grunwaldzka 103 A
80-244 Gdańsk
tel. +48 797 831 590

1. Aranżacja lokalu mieszkalnego przedstawiona na rzucie jest przykładowa. Niniejsza karta katalogowa opracowana została na podstawie projektu wykonawczego. W toku dalszego projektowania mogą nastąpić niewielkie zmiany w stosunku do informacji zawartych na karcie katalogowej.
2. Wymiary pomieszczeń, lokalizację przyborów sanitarnych i inne podane na podstawie projektu budowlanego. W trakcie budowy mogą wystąpić różnice w stosunku do stanu wynikającego z projektu, wynikające ze specyfiki prac budowlanych.
3. Wymiary są obliczane w świetle pionowych przegród w stanie wykończonym, przy uwzględnieniu tynków i okładzin o grubości 1,5 cm, na poziomie podłogi bez uwzględniania listew przypadłogowych, progów itp.
4. Powierzchnia użytkowa lokali oraz pomieszczeń określona jest na podstawie rozporządzenia Ministra Transportu, Budownictwa i Gospodarki Morskiej z dnia 25.04.2012 r. w sprawie szczegółowego zakresu i formy projektu budowlanego oraz uwzględnienia treści Polskie Normy PN - ISO 9836 : 1997. Powierzchnia użytkowa uwzględnia powierzchnię elementów nadających się do demontażu takie jak ścianki działowe. Przez ścianki nadające się do demontażu rozumie się ściany, które można usunąć bez naruszenia konstrukcji.